uah Dirección de Internacionalización

ESTUDIANTES INTERNACIONALES

Fact Sheet **2027**

Intercambio presencial, intercambio virtual y curso intensivo de español en el corazón de Santiago de Chile.

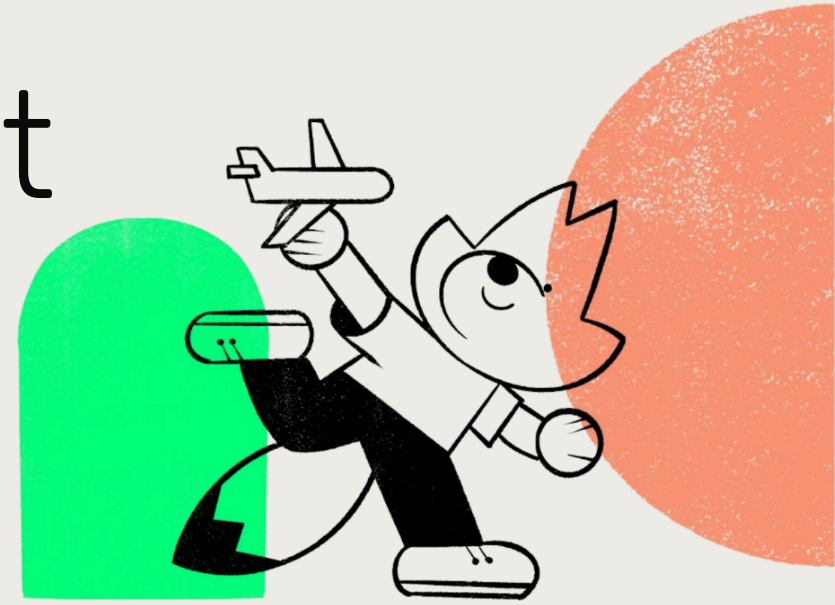

Universidad Alberto Hurtado • Santiago, Chile

Dirección de Internacionalización

LA UNIVERSIDAD

Jesuita, en el **corazón de Chile**

Fundada en 1997 a partir de cuatro instituciones de la Compañía de Jesús (ILADES, CIDE, Centro Bellarmino y Colegio Loyola). Formación integral, conocimiento interdisciplinario y compromiso con los desafíos de la sociedad.

INTERNACIONAL DESDE EL INICIO

+320 convenios

+180 instituciones

5 redes

7.600
estudiantes de pregrado

70%
primera generación universitaria

7
facultades

45
programas de pregrado

30 • 7
magísteres • doctorados

5 años
acreditación avanzada CNA (2025–2030)

CAMPUS PATRIMONIAL

CAMPUS B

PROGRAMA 1 DE 3

Intercambio **presencial**

Un semestre en el corazón de Santiago, en una universidad con vocación por las ciencias sociales, las humanidades y el diálogo interdisciplinario. Compromiso social, mirada crítica y altos estándares de calidad: **el sello jesuita UAH.**

REQUISITOS

- Universidad de origen con **convenio de intercambio vigente**
- Español **intermedio alto (B2)**
- **Nominación** de tu universidad y **postulación** con documentos

ASPECTOS ACADÉMICOS

30–40
créditos UAH por semestre

30 h
por crédito SCT-Chile

4,0
nota de aprobación (escala 1,0–7,0)

Los cursos de semestres impares no se dictan en semestres pares, y viceversa. Algunas áreas pueden tener restricciones o pedir conocimientos previos. Los créditos UAH son distintos de los SCT-Chile: consulta la equivalencia con Movilidad.

FECHAS CLAVE

Semestre	Nominación	Postulación	Bienvenida (obligatoria)
1 • marzo–julio	15 oct – 15 nov	15 oct – 15 dic	Primeros días de marzo
2 • agosto–diciembre	25 mar – 25 abr	15 mar – 15 may	Primeros días de agosto

Las fechas exactas de bienvenida e inicio de clases llegan en la Carta de Aceptación.

ENLACES PARA POSTULAR

Formulario de nominación → **Formulario de postulación →** **Carreras de pregrado UAH →**

Más información del programa →

PROGRAMA 2 DE 3

Intercambio **virtual**

Vive el sello UAH a la distancia: cursa una asignatura en línea junto a estudiantes chilenos. Para universidades de dos redes de las que la UAH es parte.

AUSJAL
Programa Intercampus de Asignaturas Virtuales (PIVA)

ODUCAL
Programa Americarum Mobilitas

1 asignatura virtual por estudiante • Documentos: transcript, documento de identidad, descargo de responsabilidades y, para cursos en inglés, certificado B2.

	Semestre 1	Semestre 2
Nominación y postulación	15 dic – 5 ene	25 jun – 15 jul
Oferta confirmada	diciembre	junio
Inicio de clases	2.° lunes de marzo	2.° lunes de agosto

Postular vía AUSJAL-PIVA →

Postular vía ODUCAL →

PROGRAMA 3 DE 3

Curso intensivo de **español y cultura chilena**

Para estudiantes no hispanohablantes: aprende el idioma en clases y practícalo en la ciudad, antes de empezar tu semestre. Ideal para una mejor adaptación académica.

$750.000
pesos chilenos (CLP)

Mínimo **3 estudiantes** inscritos para dictarse

- Español desde **básico alto (A2)**, con DELE, SIELE o carta de tu universidad
- Universidad con **convenio vigente** y los documentos del intercambio presencial
- **Prueba de nivel en línea obligatoria** antes de llegar

	Semestre 1	Semestre 2
Nominación	1 oct – 15 nov	5 mar – 20 abr
Postulación	1 oct – 25 nov	5 mar – 25 abr
Curso intensivo	**enero**	**julio**
Bienvenida	inicios de marzo	inicios de agosto

Formulario de nominación →

Más información del programa →

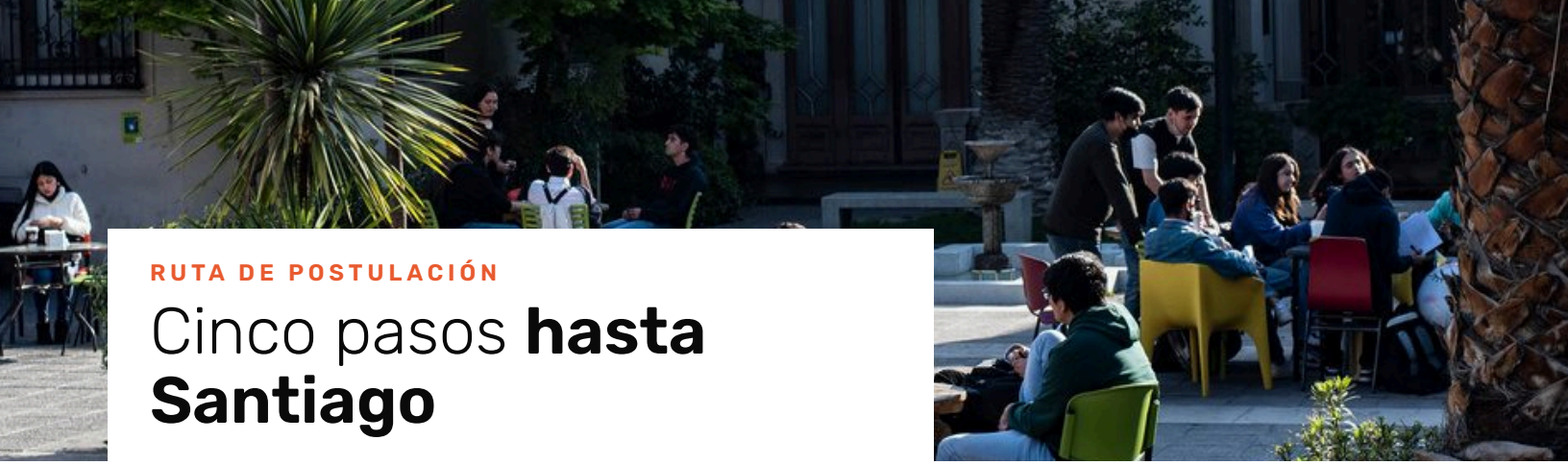

RUTA DE POSTULACIÓN

Cinco pasos **hasta Santiago**

1

Tu universidad te nomina

La coordinación de movilidad de tu universidad completa el formulario. Intercambio virtual y ODUCAL: además confirma cupos por correo.

Formulario de nominación →

2

Postulas con tus documentos

Recibes el formulario de postulación y subes la documentación de tu programa.

Formulario de postulación →

3

Recibes tu carta de aceptación

En español, una vez revisados tus antecedentes. Trae las fechas de bienvenida e inicio de clases.

4

Preparas visa y alojamiento

Revisa el permiso que te corresponde y reserva solo alojamientos verificados (página 05).

serviciomigraciones.cl →

5

¡Bienvenida UAH!

Obligatoria, los primeros días de marzo o de agosto. El curso de español parte antes: en enero o julio.

TEN LISTOS

- ☐ Certificado de notas (transcript)
- ☐ Pasaporte o documento de identidad
- ☐ Carta de motivación
- ☐ Descargo de responsabilidades UAH
- ☐ Fotografía para tu credencial
- ☐ Certificado de idioma (DELE, SIELE o carta)

Los documentos varían según el programa: revisa las páginas 02 y 03.

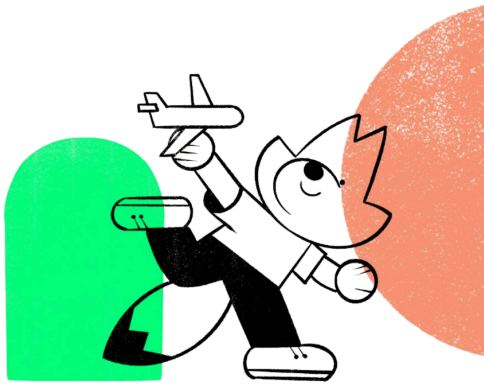

INFORMACIÓN PRÁCTICA

Tu vida **en Santiago**

ALOJAMIENTO

La UAH **no tiene residencias estudiantiles**. Estas opciones las recomiendan estudiantes internacionales que ya vinieron:

Familias anfitrionas
Vive la cultura chilena desde dentro de un hogar.

Nexo Chile → | Homestay Chile →

Residencias independientes
Para estudiantes chilenos e internacionales.

Santiago Exchange → | LivinnX Santiago →

Ojo: no pagues por adelantado alojamientos sin verificar.

Estas empresas no tienen relación con la UAH, que no responde por sus servicios.

VISA Y PERMISOS

Hasta 180 días

Un semestre: **Permiso de Permanencia Transitoria** con fines de estudio.

Más de 180 días

Estancia anual: **Residencia Temporal** (visa de estudios), obligatoria.

serviciomigraciones.cl →

Agilización de visas UAH →

CONOCE CHILE

Marca Chile → | Sernatur → | Chile es tuyo →

TU PRÓXIMO SEMESTRE

Santiago te espera. **Ven a la UAH.**

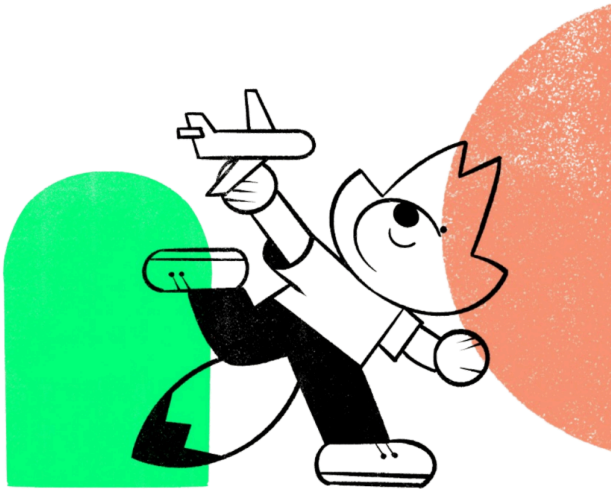

Estudia en el centro de la capital de Chile, con el sello jesuita, compañeros chilenos y un equipo que te acompaña desde tu postulación hasta tu primer día.

Escríbenos: international@uahurtado.cl →

internacional.uahurtado.cl →

uahurtado.cl →

TAMBIÉN TE ORIENTAMOS EN

- Tailor-made programs
- Convenios
- Investigación
- COIL y co-docencia
- Visitas internacionales