uah
Universidad
Alberto Hurtado

FACT SHEET

2026 - 2027

UNIVERSIDAD ALBERTO HURTADO
Chile

ÍNDICE

- **Universidad Alberto Hurtado**
- **Programas Movilidad en la UAH**
  - Programa de Intercambio presencial
  - Programa de intercambio virtual
  - Curso Intensivo de español y cultura chilena
- **Informaciones para estudiantes internacionales**
- **Contacto**

“La Universidad debe ser el cerebro de un país, el centro donde se investiga, se planea, se discute cuanto dice relación al bien común de la nación y de la humanidad. Y el universitario debe llegar a adquirir la mística de que en el campo propio de su profesión no es sólo un técnico, sino el obrero intelectual de un mundo mejor.”

San Alberto Hurtado

UNIVERSIDAD ALBERTO HURTADO

- Somos una universidad jesuita fundada en 1997 en el corazón del acontecer de Chile. Nuestra comunidad UAH está integrada por un cuerpo académido de excelencia **comprometido con la formación integral** de estudiantes, con la **generación de conocimiento interdisciplinario y relevante** que contribuya a la comprensión y **resolución de los desafíos de la sociedad**.

- La UAH se fundó tras la unión de cuatro instituciones dirigidas por la Compañia de Jesús desde la década de 1960:
  - Instituto Latinoamericano de Estudios Sociales (ILADES).
  - Centro de Investigación y Desarrollo de la Educación (CIDE).
  - Centro Bellarmino (CISOC).
  - Centro de formación de los esacerdotes jesuitas (Colegio Loyola).

UAH EN CIFRAS

7 **Facultades**

45 **Programas de Pregrado**

30 **Programas de Magíster**

7 **Programas de Doctorado**

7.600 **Estudiantes** de Pregrado

70% **Estudiantes** de Primera Generación

5 Años de **Acreditación Avanzada**

por la Comisión Nacional de Acreditación (CNA-Chile) (2025-2030)

LA INSPIRACIÓN DE UN PROYECTO TRANSFORMADOR

- Nuestra universidad lleva el nombre de **San Alberto Hurtado S.J.**, sacerdote jesuita, académico y abogado, cuya **vida fue un testimonio de servicio**. Pero su título más profundo fue el de **innovador social** y incansable **defensor de los más necesitados**.

- En la UAH, su espíritu no es una estatua en el patio, sino la brújula que nos orienta en nuestro quehacer académico abierto, tolerante e inclusivo con profunda vocación y compromiso con el servicio público y por el bien común.

- **¿Quieres saber más de San Alberto Hurtado S.J.?** Te invitamos a visitar el siguiente enlace: aquí.

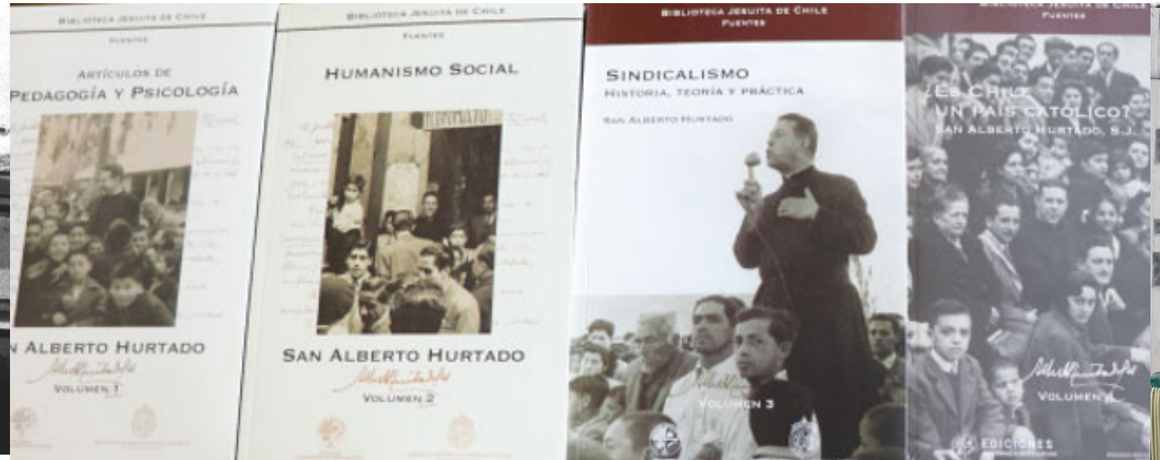

CAMPUS UAH

- Nuestra Universidad cuenta con dos Campus en la ciudad de Santiago, Chile.

Campus Patrimonial

Ubicado en el centro de Santiago, el campus UAH recupera y pone en valor la arquitectura histórica del barrio, renovándola con una comunidad diversa y vinculada con la vida pública de la ciudad.

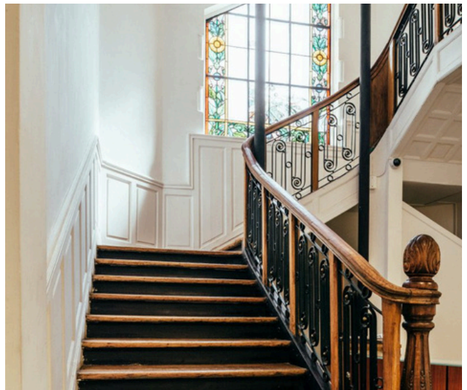

Campus B

Campus B es un espacio dinámico y multifuncional pensado para la formación de pregrado y postgrado, actividades de extensión, trabajo colaborativo, salas de estudio y reuniones universitarias.

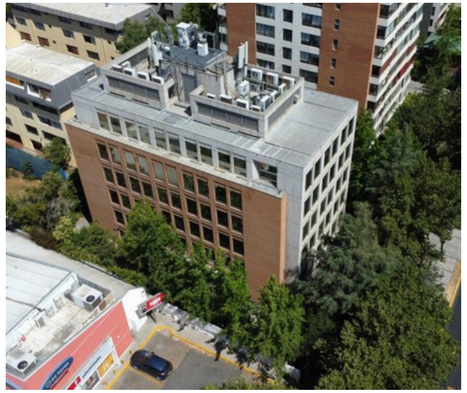

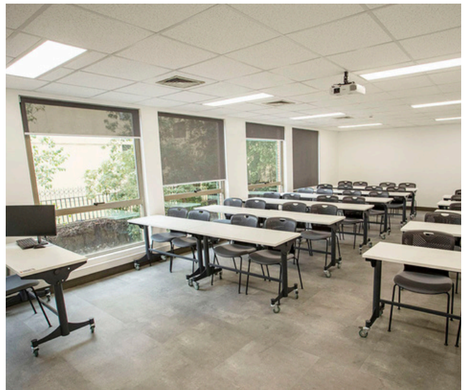

INTERNACIONALIZACIÓN EN LA UAH

- Como parte de la **tradición jesuita**, sumada a la trayectoria de ILADES, la UAH ha cultivado su **dimensión internacional de forma temprana y sostenida** con universidades afines tanto en el área de movilidad estudiantil como desde la vereda de la cooperación global.

- **LA INTERNACIONALIZACIÓN DE LA UAH EN CIFRAS:**

+320 Convenios

+180 Instituciones en el Mundo

5 Redes Internacionales

- **Programas de Intercambio Presencial**
- **Programas de Intercambio Virtual**
- **Tailor-made Programs**
- **Internacionalización en Casa**
- **Convenios de Cooperación**
- **Investigación**

PROGRAMAS MOVILIDAD UAH

PROGRAMA DE INTERCAMBIO PRESENCIAL

- La Universidad Alberto Hurtado ha diseñado un **Programa de Intercambio Presencial para estudiantes internacionales** que buscan sumergirse en un contexto académico con profundo compromiso social, mirada critica y con altos estándares de calidad.
- **¿Qué esperas para ser parte del sello jesuita UAH?** Estudia en el corazón de Santiago en una institución con una reconocida vocación por las ciencias sociales, las humanidades y el diálogo interdisciplinario, transformando tu trayectoria académica.
- **REQUISITOS:**
  - Ser estudiante de una universidad con convenio vigente de intercambio con la UAH.
  - Dominio del español a un nivel intermedio alto o B2 del idioma español.
  - Ser nominado por su universidad de origen en nuestro **formulario de nominación.**
  - Completar el **formulario de postulación de estudiantes internacionales** con la documentación requerida.

Conoce más sobre el Programa

FECHAS IMPORTANTES

- **PERIODOS ACADÉMICOS UAH:**
  - **Primer Semestre:** marzo a julio.
  - **Segundo Semestre:** agosto a diciembre.

- **FECHAS CLAVE:**
  - **Segundo Semestre 2026:**
    - **Nominación Instituciones:** 20 de marzo al 30 de abril.
    - **Postulación Estudiantes:** 20 de marzo al 15 de mayo.
  - **Periodo 2027:**

Semestre	Fechas de Nominación	Deadline de Postulación	Bienvenida UAH para estudiantes internacionales (OBLIGATORIA)
Semestre 1 (marzo-julio)	15 octubre al 15 noviembre	15 octubre al 15 diciembre	Primeros días de agosto
Semestre 2 (agosto-diciembre)	25 marzo al 25 abril	15 marzo al 15 mayo	Primeros días de agosto

ETAPAS DEL PROCESO DE POSTULACIÓN

- El coordinador/a de intercambio de la universidad de origen debe nominarte a través del **formulario de nominación UAH**.
  - Para estudiantes ODUCAL, las coordinaciones de intercambio de su universidad deben escribir al área de Movilidad UAH para confirmar cupos (international@uahurtado.cl).
- Una vez seas nominado el/la estudiante debe completar el **formulario de postulación para estudiantes internacionales UAH**.
  - **Las documentaciones requeridas son:**
    - Certificado de calificaciones histórico (transcript, récord académico).
    - Copia digitalizada del pasaporte (hoja de datos).
    - Carta de motivación del/de la candidato/a.
    - Descargo de Responsabilidades UAH (disponible en formulario de postulación).
    - Fotografía para ID UAH.
    - **Para estudiantes no hispanohablantes:** certificación internacional (DELE, SIELE) o carta emitida por su universidad de origen validando el nivel de español intermedio alto o B2.
- La **carta de aceptación será enviada en idioma español** y una vez sean revisados todos los antecedentes de cada estudiante postulante.

ASPECTOS ACADÉMICOS

- Los planes de estudios de las carreras UAH pueden ser revisados en el siguiente enlace: Carreras de Pregrado UAH.
  - Cada estudiante debe considerar los periodos académicos UAH considerando que las asignaturas de semestres impares no se realizan los semestres pares y viceversa.
- Por reglamento académico, las/os estudiantes deben inscribir un mínimo 30 créditos y un máximo 60 créditos UAH.
  - La carga académica regular es de alrededor de 50 créditos locales.
  - Una asignatura de 10 créditos UAH implica que esta supone un promedio de 10 horas semanales de trabajo, considerando las horas de clase y trabajo autonomo.
- La escala de notas va desde 1,0 (la nota más baja) a 7,0 (la máxima calificación), siendo la nota mínima de aprobación 4,0.
- **IMPORTANTE:** Algunas áreas de estudio pueden tener restricciones para estudiantes de intercambio. Consultas a international@uahurtado.cl.

PROGRAMA DE INTERCAMBIO VIRTUAL

- La Universidad Alberto Hurtado cuenta con un **Programa de Intercambio Virtual para estudiantes internacionales** pertenecientes de dos redes internacionales de las que nuestra universidad es parte:
  - AUSJAL - Programa Intercampus Virtual de Asignaturas Virtuales (PIVA).
  - ODUCAL- Programa Americarum Mobilitas.
- **¿Qué esperas para vivir el sello UAH a la distancia?** Cursa una asignatura de manera virtual en la UAH con compañeros chilenos y con una experiencia académica única.
- **REQUISITOS:**
  - Ser estudiante de una universidad miembro de las redes UAH.
  - Ser nominado por su universidad de origen en nuestro **formulario de nominación**.
  - Completar el **formulario de postulación de estudiantes internacionales** con la documentación requerida.

AUSJAL - PIVA	ODUCAL

FECHAS IMPORTANTES

- **PERIODOS ACADÉMICOS UAH:**
  - **Primer Semestre:** marzo a julio.
  - **Segundo Semestre:** agosto a diciembre.

- **FECHAS CLAVE:**
  - **Segundo Semestre 2026:**
    - **Nominación Instituciones:** 25 de junio al 15 de julio.
    - **Postulación Estudiantes:** 25 de junio al 15 de julio.
  - **Periodo 2027:**

Semestre	Fechas de Nominación	Deadline de Postulación	Inicio de clases
Semestre 1 (marzo-julio)	15 diciembre al 5 enero	15 diciembre al 5 enero	Segundo lunes de marzo
Semestre 2 (agosto-diciembre)	25 junio al 15 julio	25 junio al 15 julio	Segundo lunes de agosto

ETAPAS DEL PROCESO DE POSTULACIÓN

- El coordinador/a de intercambio de la universidad de origen debe nominarte a través del **formulario de nominación UAH** y comunicarse vía correo con al área de Movilidad UAH para confirmar cupos (international@uahurtado.cl).
  - La oferta de asignaturas disponibles será confirmada en el mes de junio para el segundo semestre UAH y en diciembre para el primer semestre UAH.
- Una vez seas nominado el área de Movilidad UAH te enviará el formulario de postulación para esta modalidad de intercambio tras confirmar cupos.
  - **Las documentaciones requeridas son:**
    - Certificado de calificaciones histórico (transcript, récord académico).
    - Copia digitalizada de documento de identificación.
    - Descargo de Responsabilidades UAH (disponible en formulario de postulación).
    - **Para cursos impartidos en inglés,** el/la estudiante debe presentar un documento que acredite su nivel de inglés en un nivel intermedio alto o B2.
- La **carta de aceptación** será enviada es **idioma español** y una vez sean **revisados todos los antecedentes** de cada estudiante postulante.

ASPECTOS ACADÉMICOS

- Las asignaturas disponibles para el intercambio virtual pueden variar semestre a semestre. Se recomienda siempre confirmar con el área de Movilidad UAH (international@uahurtado.cl).
- Por reglamento académico, las/os estudiantes deben inscribir un mínimo 30 créditos y un máximo 60 créditos UAH.
  - Una asignatura de 10 créditos UAH implica que esta supone un promedio de 10 horas semanales de trabajo, considerando las horas de clase y trabajo autonomo.
- La escala de notas va desde 1,0 (la nota más baja) a 7,0 (la máxima calificación), siendo la nota mínima de aprobación 4,0.

CURSO INTENSIVO DE ESPAÑOL Y CULTURA CHILENA

- La Universidad Alberto Hurtado ha diseñado un **Programa Intensivo de español** para estudiantes internacionales no hispanohablantes que buscan aprender en una experiencia académica y cultural inmersiva en el corazón de Santiago.
- **¿Qué esperas para aprender español en la UAH?** Aprende mientras pones en práctica los nuevos conocimientos en clases y en la ciudad.
- **REQUISITOS:**
  - Ser estudiante de una universidad con convenio vigente de intercambio con la UAH.
  - Dominio minimo del español a un nivel básico alto o A2.
  - Ser nominado por su universidad de origen en nuestro **formulario de nominación.**
  - Completar el **formulario de postulación de estudiantes internacionales** con la documentación requerida.

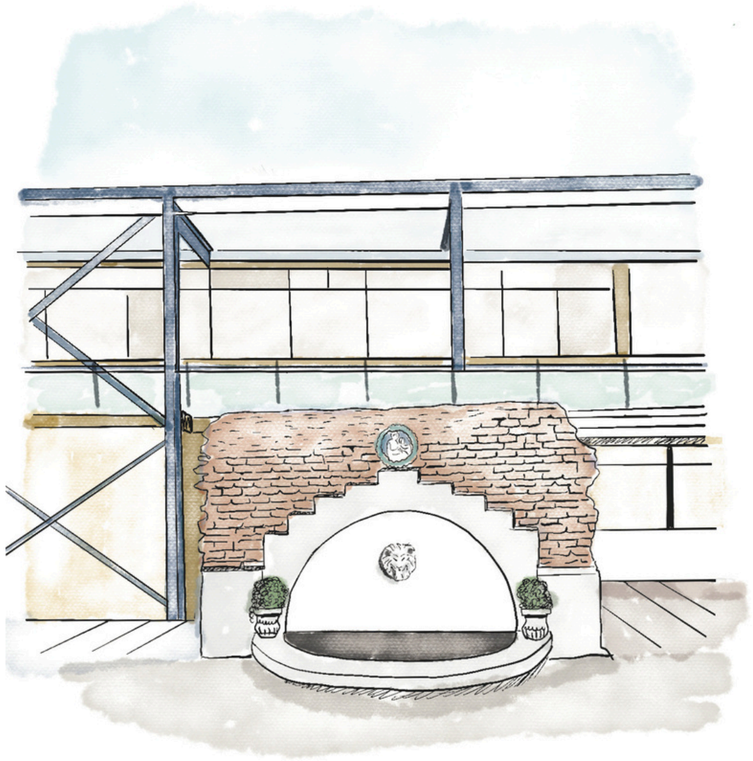

ETAPAS DEL PROCESO DE POSTULACIÓN

- El curso de español intensivo se realiza previo al inicio de cada semestre y es recomendado para estudiantes cuya lengua materna es distinta al español.
  - Requiere un **número mínimo de participantes** para ser realizado.
- Este programa tiene un **costo asociado de $750.000 CLP** (setecientos cincuenta mil pesos chilenos).
  - Para más informaciones escribir a international@uahurtado.cl
- El coordinador/a de intercambio de la universidad de origen debe nominarte a través del **formulario de nominación UAH**.
- Una vez se haya realizado la nominación, el área de Movilidad UAH se pondrá en contacto con el/la estudiante para dar las indicaciones del proceso de postulación y pago del curso.
  - **Las documentaciones requeridas para el curso:**
    - Mismos documentos para el Programa de Intercambio Presencial a excepción del requsito de español.
    - Certificación internacional (DELE, SIELE) o carta emitida por su universidad de origen validando el nivel de español bajo alto o A2 o superior para el curso.

FECHAS IMPORTANTES

- **PERIODOS ACADÉMICOS UAH:**
  - **Primer Semestre:** marzo a julio.
  - **Segundo Semestre:** agosto a diciembre.
- **FECHAS CLAVE:**
  - **Curso Intensivo de español 2026:**
    - **Nominación Instituciones:** 20 de marzo al 20 de abril.
    - **Postulación Estudiantes:** 20 de marzo al 1 de mayo.
    - **Inicio de Curso Intensivo de español:** 1 de julio al 4 de agosto.
  - **Periodo 2027:**

Semestre	Fechas de Nominación	Deadline de Postulación	Fechas de Sesiones de español intensivo	Bienvenida UAH para estudiantes internacionales (OBLIGATORIA)
Semestre 1 (marzo-julio)	1 octubre al 15 noviembre	1 octubre al 25 noviembre	Enero de 2027	Primeros días de agosto
Semestre 2 (agosto-diciembre)	5 marzo al 20 abril	5 marzo al 25 abril	Julio de 2027	Segundo lunes de agosto

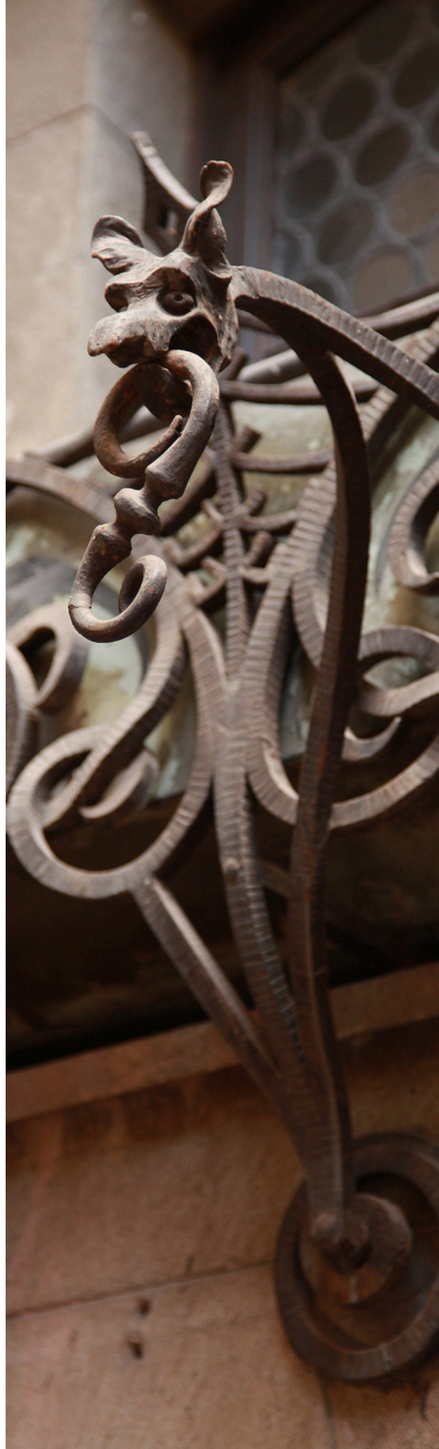

INFORMACIONES PARA ESTUDIANTES INTERNACIONALES

ALOJAMIENTOS

- La **Universidad Alberto Hurtado no cuenta con residencias estudiantiles**, por lo que cada estudiante deberá gestionar su alojamiento durante la realización de su intercambio.
- **RECOMENDACIONES DE ALOJAMIENTOS EN SANTIAGO:**
  - **Familias Anfitrionas:** Una opción para integrarse de manera directa en la vida cotidiana de una familia chilena y la cultura local.
    - Nexo Chile
    - Homestay Chile
  - **Alojamiento Independiente:** Residencias estudiantiles para estudiantes nacionales e internacionales.
    - Santiago Exchange
    - LivinnX Santiago
    - **Estas empresas no tienen relación con nuestra universidad.** Por favor, tenga presente que nuestra institución no es responsable por los servicios que ellas entregan y se mencionan por recomendaciones de estudiantes internacionales que han venido a la UAH.

ASUNTOS MIGRATORIOS

- Para estancias mayores a 180 días será obligatorio el ingreso a Chile con la **Permiso de Residencia Temporal** con propósitos de estudios (visa de estudios).
- Para estancias menores a 180 días (1 semestre), es posible hacer ingreso a Chile con **Permiso de Permanencia Transitoria** (propósito de estudios).
- Recomendamos visitar el sitio web del **Servicio Nacional de Migraciones de Chile.**
- Si necesitas apoyo para agilizar la solicitud de visado de estudios/Permiso de Residencia Temporal, revisa nuestra sección **"Procedimiento de agilización de visas temporales en la UAH".**
- **CONTACTO:**
  - Para más informacione so soportes, por favor escribir a: international@uahurtado.cl

uah
Universidad Alberto Hurtado

OTRAS INFORMACIONES DE SANTIAGO Y CHILE

- Para conocer más sobre Chile y Santiago, sugerimos ingresar a los siguientes enlaces:
  - Marca Chile
  - Sernatur
  - Chile es tuyo
- Para conocer más sobre los procesos migratorios de Chile, sugerimos revisar el sitio web del Servicio Nacional de Migración - SERMIG.

CONTACTO

- **Sitio Web Institucional:** uahurtado.cl
- **Sitio UAH Internacional:** internacional.uahurtado.cl
- **¿Quieres saber más de otras opciones para venir a la UAH?** Puedes escribirnos un correo electrónico a nuestro equipo (international@uahurtado.cl) para saber más de:
  - Tailor-made Programs.
  - Convenios internacionales.
  - Investigación.
  - Y mucho más.